

limite de propriété

1 RDC  
Ech : 1 : 100

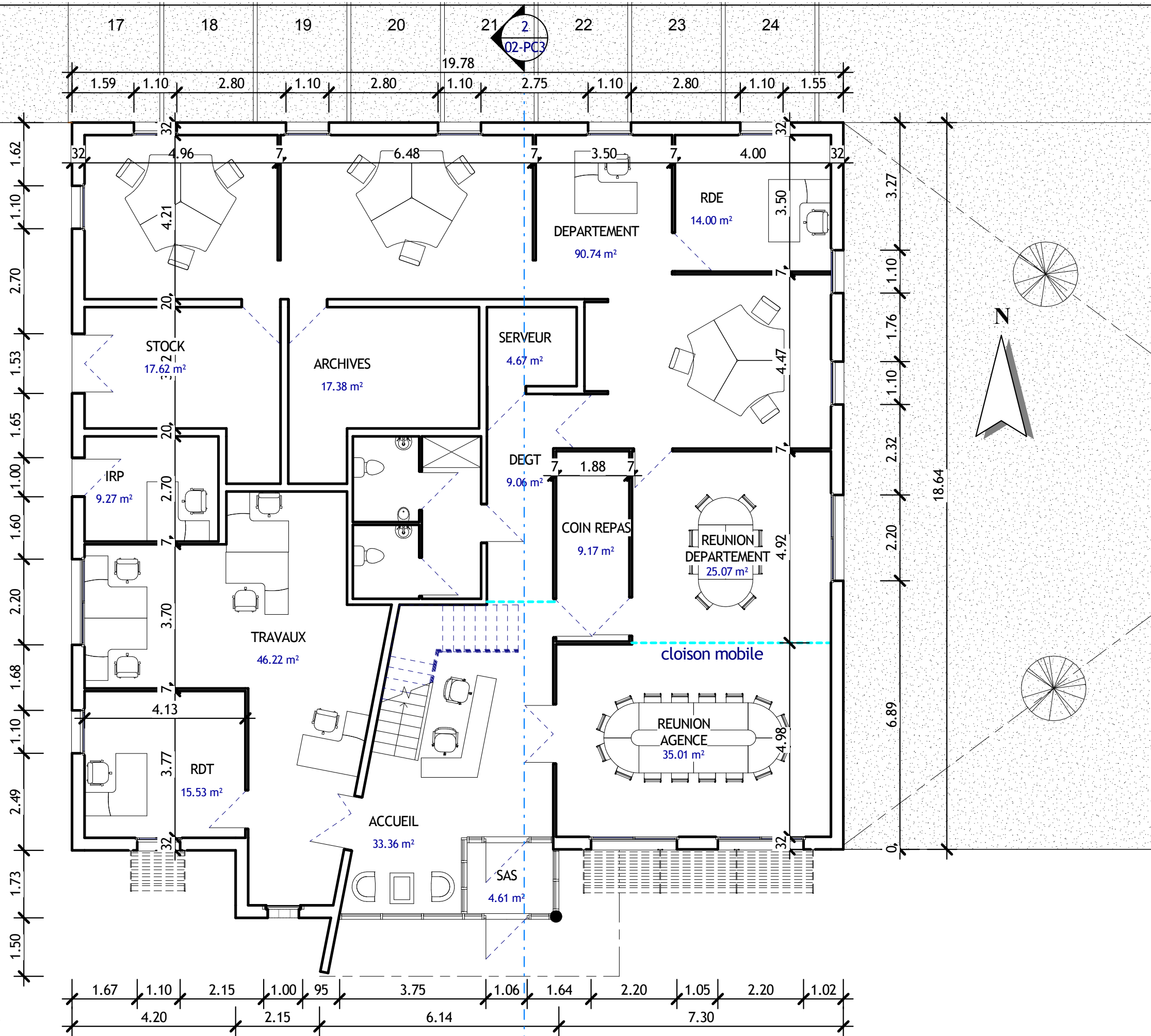

SCI TOUR DU MONDE  
 CONSTRUCTION D'UN BATIMENT DE BUREAUX pour COFELY  
 ZAC de la Croix de Fer - GLISY

SARL d'architecture CALC  
 13, rue Jean XXIII - 80000 AMIENS  
 calc@sarl-calc.fr

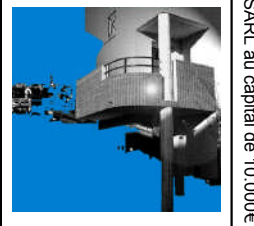

tel : 03 22 91 93 57  
 fax: 03 22 91 93 67

Phase de l'affaire	PC		RDC
	Numéro du projet	Date	échéance
	07_41	12/01/10	SL
	Dessiné par	Vérifié par	SL
			1 : 100

07-ANNEXE