

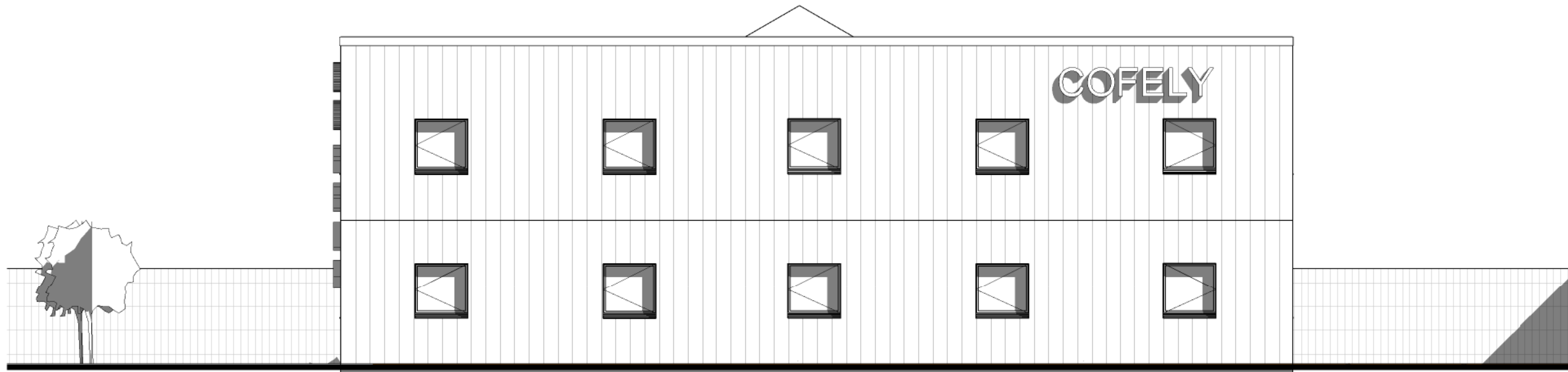

1 Elévation Sud
Ech : 1 : 100



2 Elévation Nord
Ech : 1 : 100

Phase de l'affaire	PC		échéance
	Numéro du projet	07_41	
Date	12/01/10		SL
Dessiné par			SL
Vérifié par			SL

FACADES
03-PC5
1 : 100

SCI TOUR DU MONDE
CONSTRUCTION D'UN BATIMENT DE BUREAUX pour COFELY
ZAC de la Croix de Fer - GLISY

SARL d'architecture CALC
13, rue Jean XXIII - 80000 AMIENS
calc@sarl-calc.fr



SARL au capital de 10.000€

tel : 03 22 91 93 57
fax: 03 22 91 93 67