

2 Coupe transversale sur le terrain
Ech : 1 : 200

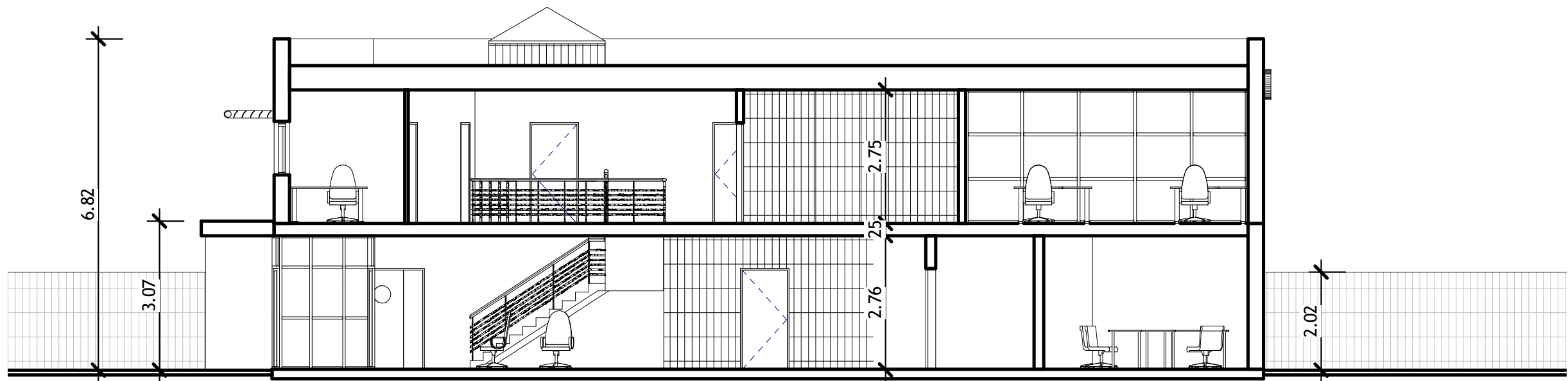

1 Coupe de principe
Ech : 1 : 100

COUPES

PC

Phase de l'affaire

02-PC3

07_41

12/01/10

Numéro du projet

Date

Dessiné par

Vérifié par

SL

SL

échelle

Comme indiqué

SCI TOUR DU MONDE
CONSTRUCTION D'UN BATIMENT DE BUREAUX pour COFELY
ZAC de la Croix de Fer - GLISY

SARL d'architecture CALC
13, rue Jean XXIII - 80000 AMIENS
calc@sarl-calc.fr



SARL au capital de 10.000€

tel : 03 22 91 93 57
fax: 03 22 91 93 67